

## NOTICE D'INFORMATION SEJOUR à MILLAU

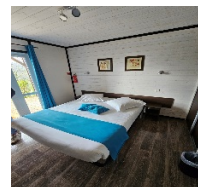

R.P.C. Association loi 1901  
13480 CABRIES  
Site : <https://randocabries.blog4ever.com>

RANDONNEURS PEDESTRES DE CABRIES  
7 rue Aurélienne – LES PRADELLES  
13480 CABRIES Tél : 0788225391  
Email : [anne-marie.gillardet@orange.fr](mailto:anne-marie.gillardet@orange.fr)

**WTW France - Département Sport Immeuble**  
Quai 33,33/34 quai De Dion Bouton CS70001 –  
92814 Puteaux tél. : 09 72 72 01 19  
ffrandonnee@grassavoye.com  
Contrat n° : 41789295M / 0002  
**Garantie financière:**  
GROUPAMA Assurance-crédit & Caution  
132 rue des Trois Fontanot 92000 Nanterre  
Tel 33(0)149313131  
Contrat n° 4000716162 /0



CABRIES LE 15 Avril 2024

### Séjour ouvert aux licenciés des R.P.C. à jour de leur licence IRA.

Nombre de participants randonneurs prévus : minimum **20**, maximum **30**.

**Date** : du Lundi 16 Septembre au Vendredi 20 Septembre 2024.

**Déplacements en voitures personnelles** : distances CABRIES/MILLAU 271 km – 3 h 10 mn

Co-voiturage et déplacements sur place 660 km environ – Péage 7,20 € X 2 = 14.40 €

Soit 53 € environ par passager pour un véhicule de quatre personnes.

**HÉBERGEMENT** : **Domaine de Saint ESTÈVE** Avenue de Millau Plage 12100 MILLAU

**Téléphone** : 05 65 69 12 12

**DÉBUT DU SÉJOUR** : Les participants sont attendus au Domaine Saint Estève à Millau

Le lundi 16 Septembre vers 17 h pour l'accueil, prise des chambres – kir de bienvenue - repas et nuit.

**Mardi 17 Septembre** : Petit déjeuner – Randonnée à la journée avec pique-nique fourni par l'hôtel

« Vu panoramique du viaduc de Millau » 10 kms – dénivelé 200m – IBP 34 – E2T3R2 - distance voiture 11 kms

Après visite guidée du « sentiers des explorateurs » du Viaduc de Millau à 16h00 – durée 1h distance voiture 21 kms

(visite d'une piste du viaduc incluse)

**Mercredi 18 Septembre** : Petit déjeuner - Randonnée à la journée avec pique-nique fourni par l'hôtel

« Le sentier du piédestal de Fontaneilles » 10 km – dénivelé – 456 m – IBP 51 – E3 T3 R2 – distance voiture 17 kms

Visite guidée de 1 h du « château de Peyrelade » se trouvant au départ/arrivée de la randonnée.

**Jeudi 19 Septembre** : Petit déjeuner – Randonnée à la journée avec pique-nique fourni par l'hôtel -

« Au pays des insectes à St LEONS » 13 km – 250 m de dénivelé – IBP 40 – E2 T2 R1 distance voiture 20 kms

**Vendredi 20 Septembre** : Petit-déjeuner et retour vers CABRIES - Fin du séjour et de la prestation

**PRIX DU SEJOUR** : 375 € Par personne chambre double dans un chalet hôtelier \*\*\* de 18 m3 + 11 m3 de terrasse

435 € en chambre individuelle

L'hôtel dispose sur un espace de 4 hectares d'un parking privatif par bungalow, d'une piscine à débordement avec en toile de fond le viaduc et d'un terrain de boules.

La restauration est une cuisine de terroir avec produits locaux et frais.

### Ce forfait comprend :

- Les accompagnements randonnées par nos animateurs
- la visite du sentier des explorateurs du viaduc de Millau avec un guide accrédité
- la visite du Château de Peyrelade avec un guide accrédité
- l'hébergement en pension complète, vin compris (sauf pour les paniers repas), du dîner du 1er jour au petit déjeuner du 5ème jour,
- le logement en chambre supérieure 2 lits avec sanitaire complet et télévision,
- le linge de toilette fourni le 1er jour,
- la réunion d'accueil et le kir de bienvenue offert,
- Les taxes de séjour

- la cotisation tourisme de la FFRP

**Ne sont pas compris :**

- Le déplacement jusqu'à MILLAU et les déplacements sur place, basée sur le co-voiturage.
- L'assurance annulation (à rajouter au prix du séjour lors de l'inscription)
- Les dépenses personnelles.
- Les boissons supplémentaires.
- Les assurances facultatives (bagages, assistance rapatriement).
- D'une manière générale, tout ce qui n'est pas indiqué comme compris.

**INSCRIPTIONS :**

Les personnes intéressées sont invitées à s'associer deux par deux.

---

Les pré-inscriptions sont ouvertes à compter du 03/05/2024. **Cette pré-inscription sera matérialisée par le dépôt d'un chèque ou d'un virement de réservation de 150 € Chèque ou virement à l'ordre de l'Association.**

**Bulletin de pré-inscription à retrouver sur notre site :** <http://randocabries.blog4ever.com/>

Suivant le nombre de préinscrits, la décision, de réaliser ou non ce séjour, sera prise au le 31/05/2024.

En cas d'annulation, le remboursement de la pré-inscription sera effectué par l'Association.

S'il est décidé de réaliser ce séjour, l'Association proposera aux préinscrits un Bulletin d'Inscription. Votre inscription deviendra définitive après signature et renvoi de ce Bulletin sous 8 jours. Le chèque de réservation sera affecté au règlement de l'acompte.

**ASSURANCES FACULTATIVES :**

**Vous aurez la possibilité de souscrire, lors de l'inscription définitive, aux assurances individuelles facultatives au moyen du bulletin de souscription assurances joint à notre envoi.**

**PAIEMENTS :**

**Acompte de 150 € à la pré-inscription. Date limite 31/05/2024.**

**Solde du séjour avant le 31 Juillet 2024 avec l'envoi de la fiche d'inscription définitive - Primes d'assurances (facultatives) lors de l'inscription.**

**Avant le départ, possibilité d'annuler son inscription selon les conditions ci-dessous ou de se faire remplacer. Les primes des assurances souscrites et les contributions EIT et UEIT seront systématiquement dues. Tous ces règlements doivent être faits à l'ordre de l'Association.**

**FRAIS DE RÉOLUTION OU D'ANNULATION DE L'INSCRIPTION :**

**Le voyageur peut annuler son voyage à tout moment aux conditions financières suivantes :**

**-Annulation faite avant le 31/05/2024 : restitution des sommes versées.**

**-Annulation faite entre le 1/06/2024 et le 31/08/2024 : restitution des sommes versées avec une retenue de 50 € pour frais de dossier.**

**-Annulation postérieure au 31/08/2024 : retenue de 100% du montant total du séjour.**

Association bénéficiaire de l'Immatriculation Tourisme fédérale de la Fédération Française de la Randonnée Pédestre 64,  
rue du Dessous des Berges 75013 Paris – Numéro d'immatriculation : IM075100382.

Tél. 01 44 89 93 90 – CENTRE D'INFORMATION: tél. 01 44 89 93 93

La Fédération Française de la Randonnée Pédestre est une association reconnue d'utilité publique. Agréée et délégitaire du Ministère chargé des Sports pour la randonnée pédestre et le Longe Côte. Membre du Comité National Olympique et Sportif Français et de la Fédération Européenne de la Randonnée Pédestre Code APE : 9319Z – SIRET : 303 588 164 00051